



SAINT-OMER
L'A.A.P.P.M.A. LA CONCORDE



CHAMPIONNAT RÉGIONAL HDF R1 FEEDER MASTERS ET VETERANS LE 01-02 ET 03 JUILLET 2022 SAINT-OMER



Epreuve devant respecter le

règlement sportif de la Commission Eau Douce de la FFPS





Mots des Présidents

Au nom des membres du Comité Régional Hauts-de-France des Pêches Sportives – commission eau douce, j'ai le plaisir et l'honneur de vous accueillir dans notre région et plus précisément dans le PAS-DE-CALAIS pour ce championnat de France 2ème division Plombée.

Nous avons le plaisir de vous accueillir pour ce championnat Régional Haut De France Feeder des Masters et Vétérans. Cette épreuve sera disputée sur les lots de pêche de l'AAPPMA « La Concorde » qui met à notre disposition les secteurs de pêche pour ces 3 jours et à qui j'adresse mes remerciements, ainsi qu'à la Mairie de Saint-Omer et aux VNF.

J'espère que votre venue dans l'Audomarois vous donnera l'occasion de découvrir la région pour ceux d'entre vous qui ne la connaissent pas.

J'espère également que la gente piscicole se montrera coopérative pendant ce championnat, car c'est avant tout pour la pêche que vous êtes parmi nous.

Soyez assurés que nous ferons notre maximum pour que vous passiez un agréable séjour.

Pierre Lefebvre
Président de la Team Fisher 62

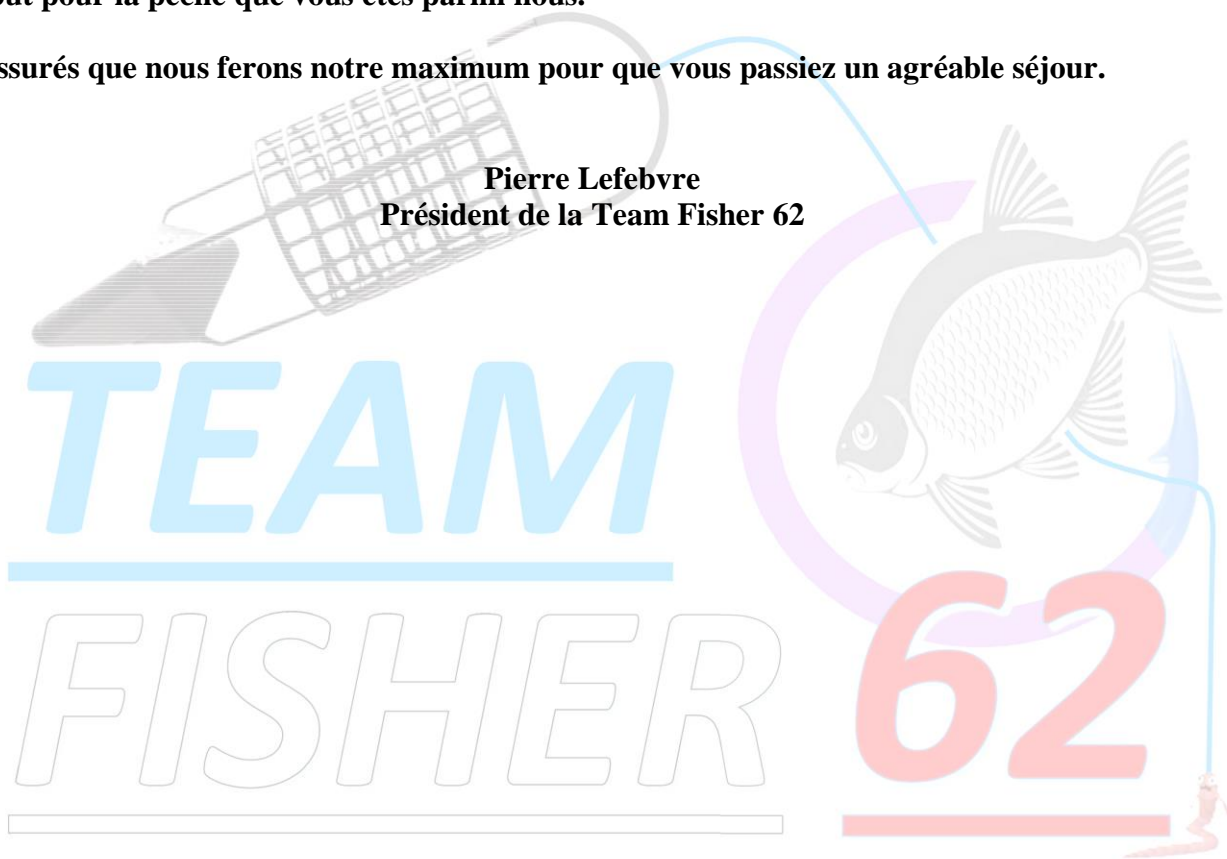

Infos SITE et SECTEURS : Canal Grand Gabarit (Largeur ≈ 50m)

Poissons dominants | Gardons, perches, ablettes, plaquettes, brèmes, sandres

	Accès	Points GPS	Chariot
Secteur Doulac	Rue Du Doulac à St-Omer passer sur le pont et repasser dessous.	50°46'42.05"N 2°15'31.71"E	Non
Secteur St-Momelin	Rue Du Doulac à St-Omer passer sur le pont et repasser dessous.	50°46'54.18"N 2°15'24.16"E	Non
Secteur Watten	Rue Du Doulac à St-Omer passer sur le pont et repasser dessous.	50°47'5.27"N 2°15'17.71"E	Non

Anguille	Interdite
Brochet	60cms
Sandre	50cms
Truite	25cms

	Profondeur	Vitesse du courant Nul – Lent –Rapide -Violent
Secteur A	3 à 5 m	Nul à Lent
Secteur B	3 à 5 m	Nul à Lent
Secteur C	3 à 5 m	Nul à Lent

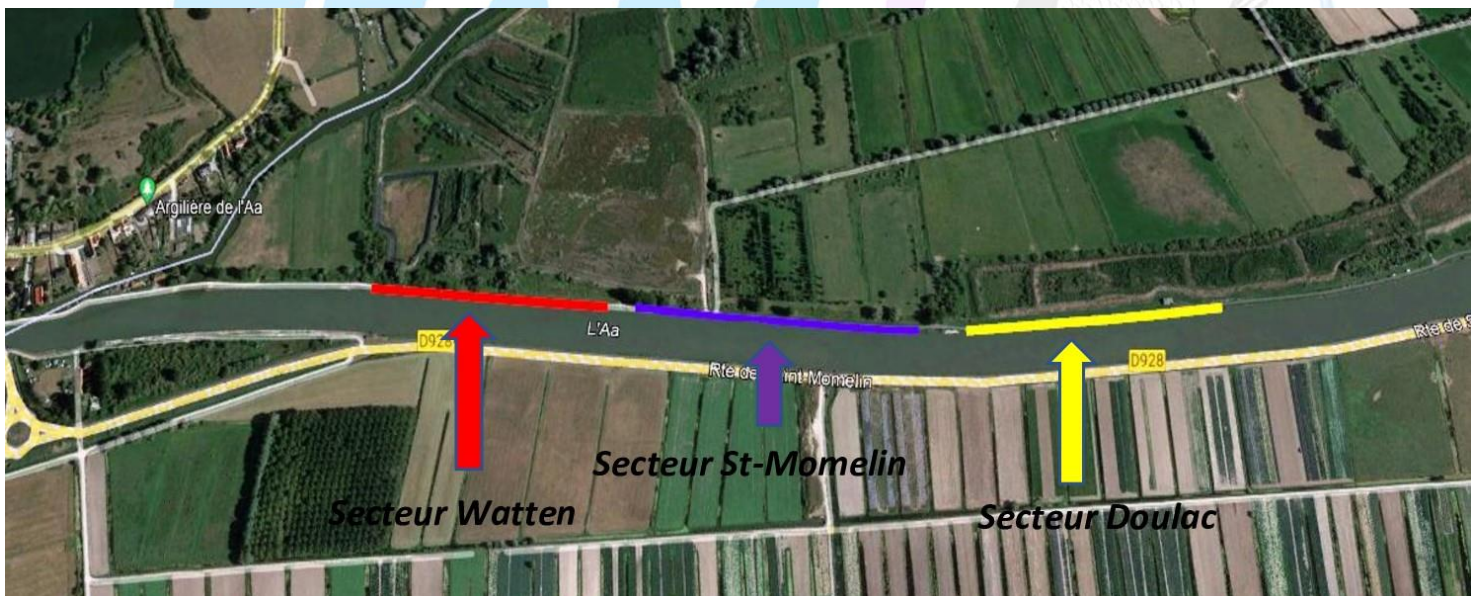

LIMITATIONS

	Maximum	Particularités
Cannes	4m60	
Amorce	12Litres	
Esches totales	2,5 Litres	
Fouillis	0,5 litre	0,5 litre dont 0,25 maxi de vers de vase
Vers de vase	0,25 de vers de vase	
Vers de terre	0,5 Litre	Non coupés

HORAIRES **Date limite d'inscription 25 Juin**

	Vendredi	Samedi	Dimanche
Rendez-vous	8H00	7H00	7H00
Tirage au sort	8H30		
Entrée dans les box	9H30	07H30	07H30
Début des contrôles (*)	10H30	08H30	08H30
Amorçage	11H50	09H50	09H50
Début de la manche	12H00	10H00	10H00
5 minutes	16H55	14H55	14H55
Fin de la manche	17H00	15H00	15H00
Palmarès			16H30
Marée basse			
Marée haute			

(*) : Les esches doivent être présentées dans des boîtes mesure, sans maintien du couvercle.

Points de rendez-vous

	Salle	Points GPS
Vendredi	MAISON DE QUARTIER DIDEROT : Place de la Ghière 62500 Saint-Omer	50°45'31.95"N / 2°15'40.67"E
Samedi	MAISON DE QUARTIER DIDEROT : Place de la Ghière 62500 Saint-Omer	50°45'31.95"N / 2°15'40.67"E
Dimanche	MAISON DE QUARTIER DIDEROT : Place de la Ghière 62500 Saint-Omer	50°45'31.95"N / 2°15'40.67"E
Palmarès	MAISON DE QUARTIER DIDEROT : Place de la Ghière 62500 Saint-Omer	50°45'31.95"N / 2°15'40.67"E

Informations diverses

	Nom	Téléphone	Mail
Responsable de l'épreuve	Pierre LEFEBVRE	06-11-37-25-61	pierre.lefebvre0401@orange.fr
Forfait	Pascal DELISLE	06-14-67-80-92	Delisle.p@orange.fr

Règlement particulier

Prévoir 2 bourriches. Remise des poissons à l'eau après la pesée.

Buvette, restauration et logements

Buvette, Restauration :

Seront assurées le vendredi 01, le samedi 02 et le dimanche 03 juillet sur place. (Barbecue)

Commande à passer par téléphone au 06 11 37 25 61 avant le 27/06/2022

Hébergement :

Hôtel ibis Saint Omer Centre

Hôtel trois étoiles

2-4 Rue Henri Dupuis, 62500 Saint-Omer•03 21 93 11 11

Ibis

Hôtel deux étoiles

Avenue Charles de Gaulle, 62500 Saint-Omer•0 892 68 13 42

Lemon Hôtel

Hôtel une étoile

50 Rue Jean Baptiste Colbert, 62510 Arques•03 21 11 53 53

Good Night Hôtel

Hôtel deux étoiles

45 Rue Jean Baptiste Colbert, 62510 Arques•03 21 93 81 20

Camping le Clairmarais

Adresse : 1 Rue du Romelaere, 62500 Clairmarais

Téléphone : 03 21 38 34 80

Camping Municipal de Beauséjour

Adresse : Rue Michelet, 62510 Arques

Téléphone : 03 21 88 53 66

Camping le Grang Large

Adresse : 23 Rue du Rivage, 62500 Salperwick

Téléphone : 06 87 81 05 80

Magasins et articles de pêches :

DECATHLON

Adresse : 4, avenue des Frais Fonds 62219 Longuenesse

Téléphone : 03 21 12 28 98

Norpêche

Adresse : Rue Jules Guesde, 62510 Arques

Téléphone : 03 21 98 48 65

Alcedo

Adresse : Zac du lobel, 340 Rue Vauban, 62510 Arques

Téléphone : 03 91 92 55 71

